

s•ledadES

Observatorio Estatal de la Soledad No Deseada



WEBINARIO

LA CONEXIÓN

SOCIAL:

UNA RESPUESTA

TRANSVERSAL DE LAS

POLÍTICAS PÚBLICAS

FRENTE A LA

SOLEDAD NO

DESEADA

PROGRAMA

DEL EVENTO

27 DE NOVIEMBRE DE 2023

10:00H-11:30H (CEST)

Una iniciativa de:



EVENTO ONLINE

La conexión social: Una respuesta transversal de las políticas públicas frente a la soledad no deseada

Desde el **Observatorio Estatal de la Soledad No Deseada – SoledadES**, en línea con nuestro compromiso con la **generación y difusión de conocimiento y la movilización de actores clave**, continuamos en nuestra voluntad de crear red frente a la soledad no deseada, en esta ocasión canalizada a través de una reflexión acerca de la planificación, creación, evaluación e implementación de políticas públicas en materia de soledad, atendiendo a dos objetivos principales:

Conocer los elementos clave para desarrollar una política pública de calidad y como estos se aplican a la soledad no deseada

Reflexionar sobre la incorporación de la transversalidad de la soledad no deseada en el desarrollo de políticas públicas que le hagan frente

Este es el impacto que buscamos con el seminario **La conexión social: Una respuesta transversal de las políticas públicas frente a la soledad no deseada** el día 27 de noviembre de 2023.

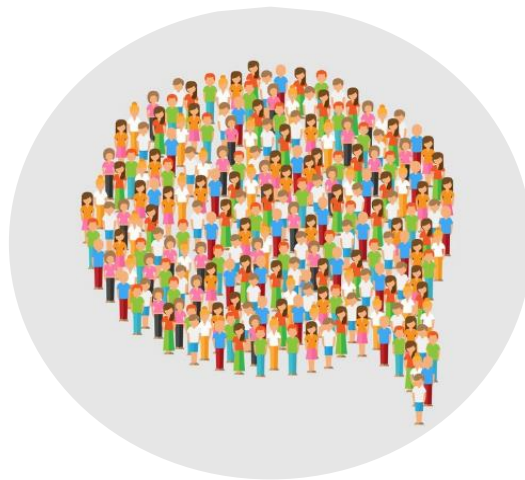

La soledad no deseada interacciona de manera evidente con otros ámbitos de naturaleza pública que ya cuentan con sus propias instituciones que las regulan. Este evento constará de **dos espacios de reflexión**, que iniciaremos con **una conferencia marco sobre el concepto de la política pública** y su aplicación al ámbito de la soledad no deseada, y seguiremos con **una mesa redonda donde debatiremos cómo desarrollar una buena política pública de soledad no deseada**, atendiendo a la transversalidad de la materia en su intersección con otras temáticas como la sanidad, el urbanismo o el trabajo.

Agenda

10:00h — 10:10h	BIENVENIDA INSTITUCIONAL ➤ Matilde Fernández, presidenta del Observatorio Estatal de la Soledad No Deseada – SoledadES de la Fundación ONCE
10:10h — 10:30h	CLAVES PARA DESARROLLAR UNA POLÍTICA PÚBLICA DE SOLEDAD NO DESEADA A partir de una introducción en torno al concepto y los elementos clave una de política pública buscaremos comprender cuales son los elementos imprescindibles para diseñar una política pública en materia de soledad de calidad. ➤ Jesús Ruiz-Huerta Carbonell , catedrático de Economía Aplicada, Universidad Rey Juan Carlos
10:30h — 11:30h	MESA REDONDA: LA CONEXIÓN SOCIAL: UNA RESPUESTA TRANSVERAL DE LAS POLÍTICAS PÚBLICAS FRENTE A LA SOLEDAD <i>“Una unión transversal frente a la soledad no deseada”</i> ➤ Juan Coll , responsable de Innovación Médica y Nuevas Tecnologías en el Sector Sanitario de Barbastro (Aragón) ➤ Joan Ramón Riera , comisionado de Vivienda, vocal del Instituto Municipal de Urbanismo y del Instituto Municipal de la Vivienda y Rehabilitación, Ayuntamiento de Barcelona ➤ Gonzalo Múzquiz , secretario de Unión Profesional
11:30h	CIERRE INSTITUCIONAL ➤ Matilde Fernández, presidenta del Observatorio Estatal de la Soledad No Deseada – SoledadES de la Fundación ONCE

SoledadES

Observatorio Estatal de la Soledad No Deseada



Una iniciativa de:  SoledadES lo componen:

